

※4/4までの実施ツアーは2023年度の学年、4/5以降のツアーは2024年度の学年が、ツアー参加対象の学年となります。

教科書では
学べない

子ども のための

春 & 初夏

2024年
3月~6月

対象: 年中~中3

体験学習

ダイジェスト版
詳細はWebで!



SAJスキースクール

公認のインストラクターが、
しっかり指導してくれるため、
スキーが上手になるよ!



プレミアムかけっこ合宿

走力アップの練習をたくさんしよう!
少人数できめ細かい指導が
受けられるよ!



はじめての ウエスタンカウボーイ

動物好きの子、集まれ!
馬に乗って自分で操作できるようになろう!



江の島船釣りキャンプ

大海原に貸切船で出発!
目指せ、船釣り名人!

**WEBにて
申込受付**

※お電話では申し込み
いただけません。

申込開始

1/10 10:00~
水

スクールツアーシップ

<https://sts.riso-plus1.co.jp/>

お問い合わせ

0120-50-3715
(月~金 10:00~18:00)



新年長さん新小学1年生対象

進級&入学おめでとう割

対象者は

下記ツアーの
ツアー代金を
10%OFF

※4/4までの実施ツアーは2023年度の学年、4/5以降のツアーは2024年度の学年が、ツアー参加対象の学年となります。

春の1dayキャンプ 【いちご狩り&立体迷路チャレンジ編】

3日前 年中OK

日帰り 3/10日
(申込締切日3/3)



旅行代金 22,000円 対象者10%OFF▶19,800円

春の1dayキャンプ 【ソーセージ作り&バター作り&動物ふれあい&お菓子工場編】

20日前 年中OK

日帰り 3/17日
(申込締切日3/12)



旅行代金 23,100円 対象者10%OFF▶20,790円

春の1dayキャンプ 【八天堂クレープ作り&宝石探し&動物ふれあい編】

3日前 年中OK

日帰り 3/17日
(申込締切日3/10)



旅行代金 26,400円 対象者10%OFF▶23,760円

春の1dayキャンプ 【たけのこ掘り&バギー&乗馬編】

20日前 年長OK 中学生OK

日帰り 4/14日
(申込締切日4/9)



旅行代金 年・小 20,900円 対象者10%OFF▶18,810円

初夏の1dayキャンプ 【フィールドアスレチック&ニジマス釣り&謎解き立体迷路編】

3日前

日帰り 5/12日
(申込締切日5/7)



旅行代金 22,000円 対象者10%OFF▶19,800円

お米づくり体験スクール 【田植え編】

3日前 中学生OK

日帰り 5/19日
(申込締切日5/14)



旅行代金 小 20,350円 対象者10%OFF▶18,315円

化石はくつ体験& 鉱石万華鏡作りキャンプ

3日前 年長OK

日帰り 5/19日
(申込締切日5/14)



旅行代金 16,500円 対象者10%OFF▶14,850円

初夏の1dayキャンプ 【メロン狩り&アイスクリーム作り&アスレチック編】

3日前 年長OK

日帰り 5/26日
(申込締切日5/12)



旅行代金 27,500円 対象者10%OFF▶24,750円

茶摘み体験スクール 【茶摘み&茶道体験&お抹茶体験】

3日前 年長OK

日帰り 6/9日
(申込締切日6/4)



旅行代金 19,800円 対象者10%OFF▶17,820円

初夏の1dayキャンプ 【潮干狩り&温泉テーマパーク編】

3日前 年長OK

日帰り 6/9日、6/23日
(申込締切日6/4) (申込締切日6/18)



旅行代金 19,800円 対象者10%OFF▶17,820円

初夏の1dayキャンプ 【さくらんぼ狩り&ウォーターアスレチック編】

3日前 年長OK

日帰り 6/16日
(申込締切日6/11)



旅行代金 24,200円 対象者10%OFF▶21,780円

キラッと光る 宝石探し体験スクール

3日前 年中OK

日帰り 4/14日、6/30日
(申込締切日4/9) (申込締切日6/25)



旅行代金 22,000円 対象者10%OFF▶19,800円

初めて
でも安心!!

スクールツアーシップツアー参加の流れ

スクールツアーシップのツアーは毎シーズンたくさんのお子様にご参加いただいています。
その人気の理由をツアー前から終了後の流れに沿ってご説明します。

ツアー前

1

まずはツアーを選ぼう

ウェブサイトでは、会員登録をさせていただくと気になるツアーの詳細を24時間いつでも確認・お申し込みができます。
最新のツアー情報もメールマガジンでいち早く入手できます!



スクールツアーシップ

<https://sts.riso-plus1.co.jp/>

アレルギーや薬の服用、心配ごとを事前確認

ツアー申し込み時に、食物アレルギーの食品と症状や心配事などをご入力いただき、事前にツアー責任者が宿等に確認して、できるだけ対応させていただきます。また、ツアー中にお薬の服用がある場合は、事前にお送りする服薬確認書にお薬の種類やタイミングをご記入いただき、出発当日お薬と一緒にご提出いただきます。
※ツアーによってはアレルギー対応が難しい場合があります。ご相談ください。

ツアー中

2

ツアー当日、体験施設に向けて出発!



みんなで
仲良く

1人参加でも大丈夫! 座席の並びも配慮します。友達や兄弟・姉妹はお近くの席に、1人参加の場合は、お子様が仲良くなれるよう1人参加同士をお近くの席にします。また、移動中はクイズ大会やゲーム、DVD鑑賞など、初めて会うお友達と仲良くなれるイベントをたくさん用意しています。

(ツアーの交通手段が貸切観光バス利用の場合、利用予定バス会社は東都観光バス、ヤサカ観光バス、宮園自動車、中央交通または安全性評価認定された貸切バス事業者と同程度になります)

体験施設に到着! お友達と一緒に体験スタート!



挑戦!

体験前に内容の説明をしっかりとおこない、理解を深めてから体験をスタートします。健康と安全最優先に指導員が全力でサポートいたします。

指導員によるサポートで 楽しく体験できる!

体験のグループ分けは、同じ学年や年齢の近いお子様で構成。指導員は5~8名のお子様につき1名配置し、お子様達をサポートします。初参加やうまく出来ないお子様は指導員がきめ細やかに対応いたします。

1日目の体験終了~ホテルでゆっくり休もう



おいしい



夜にはお楽しみ
イベントも!

生活面のサポートも指導員にお任せ

お部屋は男女別、お友達・兄弟・姉妹は同部屋です。各部屋には担当指導員が付き、お風呂や就寝時などの生活面をサポートします。指導員は、常にお子様と行動を共にし、健康管理、安全管理を最優先に、大切なお子様をお預かりします。

2日目スタート!
仲良くなった
仲間と
楽しく体験!



最終日も
帰路につくまで
仲間と共に
思い出を
つくろう!



ツアー後

3

解散場所に到着、おつかれさまでした!

ツアーの楽しい思い出が詰まった写真を専用サイトで購入いただけます。詳しくは、ツアー参加後にお送りする写真販売の案内メールをご覧ください。

※一部ツアーを除きます。

※原則、写真は引率したスタッフが撮影したものととなります。

オリジナル ツアーカードをGET!

参加したツアーごと
に違うカードだから、
集めて楽しめるよ!



会員証に スタンプをもらおう



お誕生日の月に 参加すると...?!

すてきな
プレゼントが
もらえるよ!



※写真はイメージです。

初めてでも安心!!

スキースクールのご紹介

SAJスキースクール ～公式ライセンスが取得できるスキースクール～

3/15発は
夕方発!

3/25発は
検定2回!

3
日前

20
日前

中学生
OK

出発地が
選べます
(2のみ)

- 6泊7日 ①3/25月▶3/31日 (申込締切日3/12) 検定2回コース 3泊4日 ②3/26火▶3/29金、③4/1月▶4/4木、④5/3金・祝▶5/6月・祝 (申込締切日3/12) (申込締切日3/12) (申込締切日4/22)
- 2泊3日 ⑤3/15金▶3/17日、⑥4/1月▶4/3水、⑦4/5金▶4/7日、⑧4/27土▶4/29月・祝 (申込締切日3/11) 夕方発 (申込締切日3/12) (申込締切日3/12) (申込締切日4/22)



旅行代金	6泊7日	小 192,500円 中 258,500円
	3泊4日	小 102,300円 中 135,300円
	2泊3日	小 81,400円 中 103,400円
対象・定員	小1～中3(男女)・各80名	
開催地	長野県下高井郡山ノ内町志賀高原	
交通手段	①③⑥⑦貸切観光バス利用(8:00新宿発)	
	②貸切観光バス利用(8:00新宿・東京・池袋・横浜発)	
	④⑧新幹線利用(7:30～8:30東京発)	
	⑤新幹線利用(17:00～18:00東京発)	
	QRコード	

オプションツアーご案内

3/25発SAJ(6泊)・3/26発SAJ(3泊)コース限定
半日プライベートレッスンコース

6泊コース	3泊コース
③3/28PMプライベートレッスン	③3/27PMプライベートレッスン
③3/29AMプライベートレッスン	③3/28AMプライベートレッスン
料金 各22,000円 (6泊・3泊コースの代金に追加になります)	半日プライベートレッスンは、3/12以降キャンセル料が100%かかります。
定員 各日程10名	QRコード

SAJ完全プライベートレッスンスキー&スノーボード ～SAJコーチから1対1でレッスンを受ける特別なコース～

3/15・4/19発は
夕方発!

20
日前

年長
OK

出発地が
選べます
(1のみ)

中学生
OK

- 3泊4日 ①3/26火▶3/29金、②4/1月▶4/4木、③5/3金・祝▶5/6月・祝 (申込締切日3/12) (申込締切日3/12) (申込締切日4/22)
- 2泊3日 ④3/15金▶3/17日、⑤4/1月▶4/3水、⑥4/5金▶4/7日、⑦4/19金▶4/21日、⑧4/27土▶4/29月・祝 (申込締切日3/11) 夕方発 (申込締切日3/12) (申込締切日3/12) (申込締切日4/12) 夕方発 (申込締切日4/22)

旅行代金	3泊4日	年・小 176,000円
		中 209,000円
	2泊3日	年・小 136,400円
		中 158,400円

対象・定員 年長～中3(男女)・スキー各30名/スノーボード各20名

開催地 長野県下高井郡山ノ内町志賀高原

- 交通手段 ①貸切観光バス利用(8:00新宿・東京・池袋・横浜発)
②⑧新幹線利用(7:30～8:30東京発)
③⑤⑥貸切観光バス利用(8:00新宿発)
④⑦新幹線利用(17:30～18:30東京発)

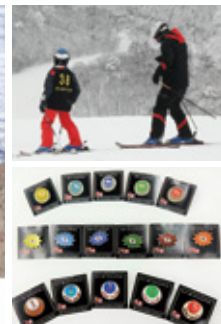

SAJスノーボードスクール ～スノーボードの上達を目指すツアー!～

3
日前

中学生
OK

- 3泊4日 3/26火▶3/29金、4/1月▶4/4木 (申込締切日3/12) (申込締切日3/12)
- 2泊3日 4/5金▶4/7日 (申込締切日3/12)

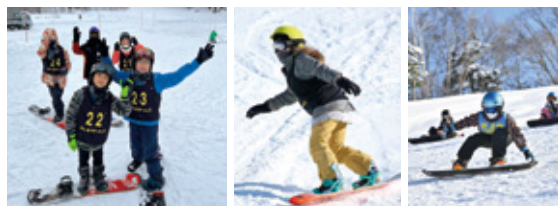

旅行代金	3泊4日	小 102,300円 中 135,300円
	2泊3日	小 81,400円 中 103,400円
対象・定員	小1～中3(男女)・各40名	
開催地	長野県下高井郡山ノ内町志賀高原	
交通手段	貸切観光バス利用(8:00新宿発)	

軽井沢エンジョイスキー

～アクセスの良い軽井沢で手軽にスキーを楽しもう!～

20
日前

年長
OK

中学生
OK

- 1泊2日 3/2土▶3/3日 (申込締切日2/26)

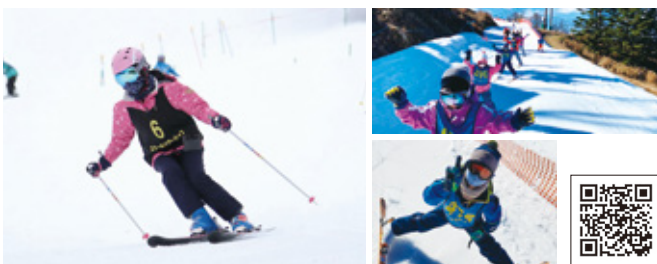

旅行代金	年・小 67,100円 中 95,700円
対象・定員	年長～中3(男女)・40名
開催地	長野県北佐久郡軽井沢町「軽井沢プリンスホテルスキー場」
交通手段	新幹線利用(7:30～8:30東京発)

3
日前

20
日前

ロボット作り教室【初級・中級・上級編】

～レベル別のロボット作り教室～

3日前 年長OK

日帰り 初級 ①3/3日、②4/7日、③5/6(月・祝) 午前 ④4/7日、⑤6/9日 中級 ⑥5/6(月・祝)、⑦6/9日 午後 ⑧6/9日 上級 (申込締切日2/27) (申込締切日4/2) (申込締切日4/30) (申込締切日4/2) (申込締切日6/4) (申込締切日4/30) (申込締切日6/4)

時間とロボットが選べる初級編(①②③)		ロボットが選べる中級編(④⑤)		ロボットが選べる上級編(⑥⑦)	
①③ロボシシ、ピカロ、ロボスイミー	②スクローラーII、メカホッパー	④ロボタイミー、フォロ	⑤マッシュ、フォロダークエディション	⑥リザードロイド	⑦ロボレックス
 ピカロ★ ロボスイミー★	 メカホッパー★	 フォロ★	 フォロダークエディション★		

旅行代金 初級 12,100円 中級 16,500円 上級 17,050円(⑥)、20,900円(⑦)
対象・定員 初級 年長～小6(男女)・①②③午前・午後各30名、中級 上級 小1～小6(男女)・④各20名⑤各20名⑥30名⑦10名
開催地 東京都内の会場(JR目白駅または池袋駅周辺)
交通手段 初級 午前9:00、午後13:30現地集合・現地解散(①②③)、中級 上級 9:00現地集合・現地解散(④⑤⑥⑦)



©EK JAPAN CO.,LTD★

STSスキーアカデミー【初心者・初級者編】

～日帰りのスキースクールでレベルアップしよう!～

3日前 出発地が選べます

日帰り 3/3日、3/10日 (申込締切日2/23) (申込締切日3/5)



旅行代金 24,200円
対象・定員 小1～小6(男女)・20名
開催地 埼玉県所沢市「狭山スキー場」
交通手段 9:50現地集合・現地解散または普通列車利用(7:45～8:45池袋発)



キッズニア東京体験ツアー

～楽しい職業体験が約100種類!～

3日前 年長OK 出発地が選べます

日帰り 3/3日 (申込締切日2/27)



旅行代金 16,500円
対象・定員 年長～小6(男女)・40名
開催地 東京都江東区「キッズニア東京」
交通手段 8:30現地集合・現地解散または普通列車利用(7:00～7:30池袋発)



北海道乗馬キャンプ

～北海道はでっかいどう! 大自然の中で乗馬体験!～

20日前 中高生OK

3泊4日 5/3(金・祝) 5/6(月・祝) (申込締切日4/26)



旅行代金 小 249,700円 中高 282,700円
対象・定員 小1～中3、高校生(男女)・12名
※高校生は過去STSの乗馬ツアーに参加経験のある方
開催地 北海道虻田郡「ニセコカントリーファーム」
交通手段 航空機利用(8:30～9:30羽田発)



春の1dayキャンプ【いちご狩り&立体迷路チャレンジ編】

～おいしいいちごをたくさん食べて、立体迷路に挑戦!～

3日前 年中OK

日帰り 3/10日 (申込締切日3/3)



旅行代金 22,000円
対象・定員 年中～小6(男女)・40名
開催地 千葉県野田市「瀬能ファーム」
交通手段 貸切観光バス利用(9:00新宿発)



ファール昆虫教室【ヘラクレスオオカブト編】

～ヘラクレスオオカブト(オス)をもらって飼育に挑戦!～

20日前 年長OK

10名限定 **日帰り** 3/10日 (申込締切日3/5)



旅行代金 52,250円
対象・定員 年長～小6(男女)・10名
開催地 東京都内の会場(JR目白駅または池袋駅周辺)
交通手段 9:30現地集合・現地解散または普通列車利用(7:15～8:15横浜発)



春の1dayキャンプ【ソーセージ作り&バター作り&動物ふれあい&お菓子工場編】

～みんな大好き!本格ソーセージ作りとお菓子工場見学!～

20日前 年中OK

日帰り 3/17日 (申込締切日3/12)



旅行代金 23,100円
対象・定員 年中～小6(男女)・40名
開催地 栃木県那須市「南ヶ丘牧場」
交通手段 「お菓子の城ハートランド」
交通手段 新幹線利用(8:00～8:30東京発)



スクールツアーのホームページは

春の1dayキャンプ
 【八天堂くりむパン作り&宝石探し&動物ふれあい編】
 ~年中さん・年長さん・低学年に大人気の体験が盛りだくさん!~

3
日前 年中
OK

日帰り 3/17日
 (申込締切日3/10)



旅行代金 26,400円
 対象・定員 年中~小6(男女)・20名
 開催地 千葉県木更津市「八天堂さくらづ本店」
 千葉県袖ヶ浦市「東京ドイツ村」
 交通手段 貸切観光バス利用(9:00新宿発)

春のワンワンキャンプ
 【動物ふれあい&ドックショー見学&アスレチック編】
 ~ワンちゃん好き集まれ!1日中ワンちゃんとふれあえるキャンプ!~

3
日前 年長
OK

日帰り 3/20日
 (申込締切日3/14)



旅行代金 18,700円
 対象・定員 年長~小6(男女)・40名
 開催地 茨城県つくば市
 「つくばわんわんランド」
 交通手段 普通列車利用(8:00~9:00東京発)

電車博士キャンプ【関西・九州の鉄道撮り鉄旅&
 京都鉄道博物館&九州鉄道記念館】
 ~春休み特別企画!関西・九州の鉄道を思う存分満喫する4泊5日の大冒険!~

20
日前 中学生
OK

4泊5日 3/26日▶3/30日
 (申込締切日3/20)



旅行代金 小 192,500円 中 236,500円
 対象・定員 小1~中3(男女)・15名
 開催地 京都府京都市周辺、福岡県福岡市周辺
 交通手段 新幹線・普通列車利用
 (8:00~9:00東京発)

ウエスタン乗馬体験スクール【ヴィルトス編】
 ~広大な乗馬クラブで馬と心を通わせよう~

20
日前 中高生
OK

3泊4日 4/1日▶4/4日
 (申込締切日3/26)



旅行代金 小 110,000円 中・高 143,000円
 対象・定員 小1~中3、高校生(男女)・20名
 ※高校生は過去STSの乗馬ツアーに参加経験のある方
 開催地 静岡県御殿場市
 「ヴィルトスライディングクラブ」
 交通手段 普通列車利用(8:00~9:00新宿発)

かけっこ塾【少人数・2時間集中レッスン編】
 ~少人数で1人1人細かい部分まで指導します~

20
日前 年長
OK

5名
限定 日帰り 4/7日
 (申込締切日4/2)



旅行代金 22,000円
 対象・定員 年長~小6(男女)・各5名
 開催地 東京都内の会場
 交通手段 ①~③の中でご希望の時間をお選び下さい。
 ①9:00~11:00(8:45現地集合・現地解散)
 ②11:30~13:30(11:15現地集合・現地解散)
 ③14:45~16:45(14:30現地集合・現地解散)

Nゲージジオラマ教室&地下鉄博物館見学
 ~自分だけのジオラマ作り教室と博物館見学!~

3
日前 出発地が
選べます

日帰り 4/7日
 (申込締切日4/2)



旅行代金 18,150円
 対象・定員 小1~小6(男女)・40名
 開催地 東京都内の会場
 (JR目白駅または池袋駅周辺)
 交通手段 9:30現地集合・現地解散
 または普通列車利用(7:30~8:30横浜発)

① 14名限定 **プレミアムかけっこ合宿**
 ② **スーパーかけっこ合宿**

20
日前 3
日前

1泊2日 ①4/13日▶4/14日
 (申込締切日4/8)



旅行代金 ① 56,650円 ② 66,000円
 対象・定員 小1~小6(男女)・①14名②40名
 開催地 静岡県駿東郡小山町
 交通手段 普通列車利用(8:00~9:00新宿発)

獣医さん体験スクール
 ~現役獣医さんから教わる獣医さん体験~

20
日前 年長
OK 出発地が
選べます

1泊2日 4/13日▶4/14日
 (申込締切日4/8)



旅行代金 52,800円
 対象・定員 年長~小6(男女)・各20名
 開催地 愛知県岡崎市「わんわん動物園」
 交通手段 新幹線・普通列車利用(8:00~9:00
 東京発または9:00~10:00新横浜発)

春の1dayキャンプ【たけのこ掘り&バギー&乗馬編】
 ~春にしかできない、山の幸探しにチャレンジ~

20
日前 年長
OK 中学生
OK

日帰り 4/14日
 (申込締切日4/9)



旅行代金 年・小 20,900円 中 26,400円
 対象・定員 年長~中3(男女)・40名
 開催地 茨城県小美玉市「ロッキー」
 交通手段 特急列車利用(8:00~9:00東京発)

ファール昆虫教室in二子玉川【昆虫研究編・ベーシックコース】
 ~専門家と春の昆虫について研究しよう~

3
日前 年長
OK

日帰り 4/14日、5/12日、6/2日
 (申込締切日4/9) (申込締切日5/7) (申込締切日5/28)

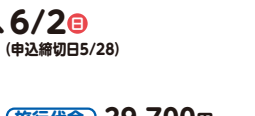

旅行代金 29,700円
 対象・定員 年長~小6(男女)・各10名
 開催地 東京都世田谷区二子玉川
 「プラスワン・ラボ二子玉川校」
 ※トーマス体験スクール二子玉川校に併設
 交通手段 9:15現地集合・現地解散



キラッと光る宝石探し体験スクール

～年中さんから参加OK!たくさんの宝石をゲットしよう～

3日前 年中OK

日帰り 4/14日、6/30日
(申込締切日4/9) (申込締切日6/25)



旅行代金 22,000円
対象・定員 年中～小6(男女)・各40名
開催地 静岡県富士宮市
[奇石博物館宝石わくわく広場]
交通手段 貸切観光バス利用(8:00新宿発)

伊豆へ行こう!ぐらんぱるキャンプ

～アスレチック&アトラクション遊び&サンドブラスト体験～

20日前

1泊2日 4/20日▶4/21日
(申込締切日4/15)



旅行代金 41,800円
対象・定員 小1～小6(男女)・40名
開催地 静岡県伊東市「伊豆ぐらんぱる公園」
[伊豆クラフトハウス]
交通手段 特急列車利用(8:30～9:30東京発)

スーパーかけっこ塾(1日コース)

～春の運動会に向けて走力アップ～

3日前

日帰り 4/21日
(申込締切日4/16)



旅行代金 19,800円
対象・定員 小1～小6(男女)・40名
開催地 東京都内の会場
交通手段 普通列車利用(8:00～9:00新宿発)

JAXA&エキスポセンター見学ツアー

～宇宙科学や宇宙飛行士の仕事について学ぶツアー～

3日前 年長OK

日帰り 4/21日
(申込締切日4/16)



旅行代金 18,150円
対象・定員 年長～小6(男女)・20名
開催地 茨城県つくば市「JAXA筑波宇宙センター」
[つくばエキスポセンター]
交通手段 普通列車利用(8:00～9:00東京発)

STSハイパーおにごっこ

～走って・隠れて・謎を解け!～

3日前

日帰り 4/21日
(申込締切日4/16)



旅行代金 22,000円
対象・定員 小1～小6(男女)・40名
開催地 茨城県牛久市「RAID2」
交通手段 普通列車利用(8:30～9:30東京発)

春のサイエンスキャンプ

～気球に乗って楽しくサイエンスを学ぼう!～

3日前

1泊2日 4/27日▶4/28日
(申込締切日4/22)



旅行代金 69,300円
対象・定員 小1～小6(男女)・40名
開催地 栃木県栃木市藤岡町
[渡良瀬遊水地]付近
交通手段 普通列車利用(7:30～8:30新宿発)

GW河口湖カヌー&秘密基地づくり冒険キャンプ

～カヌー&秘密基地作り&森のクラフト&バームクーヘン作り～

20日前

2泊3日 4/27日▶4/29日(月・祝)
(申込締切日4/22)



旅行代金 70,950円
対象・定員 小1～小6(男女)・40名
開催地 山梨県南都留郡富士河口湖町
交通手段 特急列車利用(8:30～9:30新宿発)

STSハイパーおにごっこ

～2日間の謎解きミッション!～

3日前

1泊2日 6/1日▶6/2日
(申込締切日5/27)



旅行代金 55,000円
対象・定員 小1～小6(男女)・40名
開催地 栃木県那須烏山市「ヘッドアクセス」
塩原郡「星ふる学校 くまの木」
交通手段 貸切観光バス利用(8:30新宿発)

ファール昆虫教室in二子玉川(昆虫研究編・エントリーコース)

～専門家と春の昆虫について研究しよう～

3日前 年長OK

日帰り 4/28日
(申込締切日4/23)



旅行代金 29,700円
対象・定員 年長～小6(男女)・10名
開催地 東京都世田谷区二子玉川
[プラスワン・ラボ二子玉川校]
※トーマス体操スクール二子玉川校に併設
交通手段 9:15現地集合・現地解散

リアル謎解きゲーム

～仲間と共に謎解きに挑戦!都内に隠されたお宝を見つけ出せ!～

3日前

日帰り 4/29日(月・祝)
(申込締切日4/24)

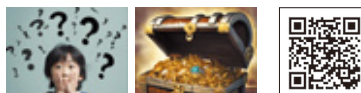

旅行代金 16,500円
対象・定員 小1～小6(男女)・40名
開催地 東京都内の会場
(JR目白駅または池袋駅周辺)
交通手段 9:00現地集合・現地解散

3日前 20日前

各ツアーのキャンセル料は、規定により出発日の3日前または20日前からかかります。各ツアーに記載されているアイコンの3日前、20日前をご参照ください。

※写真はイメージです。※天候などの諸条件により、体験内容が変更になる場合があります。

いっしょに

ツアーに行く先生



堀江先生

ほりえ せんせい



朝浦先生

あさうら せんせい

ひょうたん島へ行こう!八丈島キャンプ

～東京から1番近い南国! 八丈島に行こう!～

20日前 中学生OK

3泊4日 5/3(金・祝) ▶ 5/6(日・祝)
(申込締切日4/26)



旅行代金 小 89,650円 中 122,650円
対象・定員 小1～中3(男女)・30名
開催地 東京都「八丈島」
交通手段 大型客船利用 (22:00～23:00竹芝港発)

はじめてのクラフト教室

～2つのクラフトを作れるよ!～

3日前 年長OK

日帰り 5/3(金・祝)
(申込締切日4/30)



ポタンを押して 輪ゴム発射! トリガーを引くと カードが飛び出す!!
旅行代金 14,300円
対象・定員 年長～小6(男女)・各20名
開催地 東京都内の会場(JR目白駅または池袋駅周辺)
交通手段 9:00(午前) 13:30(午後) 現地集合・現地解散

どうぶつ博士キャンプ【動物園貸切ふれあい体験& どうぶつのお医者さん体験】

～動物大好きな子集まれ! お医者さん体験やおさんぽ体験、更に動物園貸切でふれあい体験にもチャレンジ!～

3日前

1泊2日 5/4(土・祝) ▶ 5/5(日・祝)
(申込締切日4/29)



旅行代金 55,000円
対象・定員 小1～小6(男女)・20名
開催地 茨城県稲敷郡阿見町 「ふれあい動物園ANIMA」
交通手段 普通列車利用(9:30～10:30東京発)

ペイントボールスーパーバトル【鬼たいじ】

～ペイントボールで鬼を退治せよ!～

3日前 中学生OK

日帰り 5/5(日・祝)
(申込締切日4/30)



旅行代金 小 35,200円 中 40,700円
対象・定員 小1～中3(男女)・40名
開催地 栃木県芳賀郡益子町「益子エアース」
交通手段 貸切観光バス利用(7:30新宿発)

初夏の1dayキャンプ【フィールドアスレチック& ニジマス釣り& 謎解き立体迷路編】

～1日中元気いっぱい遊びつくそう!～

3日前

日帰り 5/12(日)
(申込締切日5/7)



旅行代金 22,000円
対象・定員 小1～小6(男女)・40名
開催地 千葉県野田市「清水公園」
交通手段 貸切観光バス利用(8:00新宿発)

はじめての自転車教室【午前・午後】

～少人数限定! 自転車指導のプロから教わる自転車教室!～

3日前 年長OK

日帰り 5/12(日)、6/16(日)
(申込締切日5/7) (申込締切日6/12)



旅行代金 15,400円
対象・定員 年長～小6(男女)・午前/午後 各10名
開催地 東京都内の会場(豊洲公園)
※会場が変更となる場合もございます
交通手段 9:00(午前) 13:00(午後) 現地集合・現地解散

電車博士キャンプ【あずさ号宿泊&貸切列車・車掌体験&鉄道文化むら】

～本物のあずさ号にお泊り&みんなだけの貸切電車旅に出发!夢のような電車づくしツアー!～

20日前 中学生OK

1泊2日 5/18(土) ▶ 5/19(日)
(申込締切日5/13)



旅行代金 小 67,650円 中 78,650円
対象・定員 小1～中3(男子のみ)・12名
開催地 長野県上田市「夢ハウス・あずさ号」
交通手段 新幹線・普通列車利用 (8:00～9:00東京発)

はじめてのウエスタンカウボーイ体験スクール

～動物好きの子、集まれ! 馬に乗って自分で操作できるようになるう!～

20日前

日帰り 4/21(日)
(申込締切日4/16)



旅行代金 31,900円
対象・定員 小1～小6(男女)・12名
開催地 茨城県小美玉市「ロッキー」
交通手段 特急列車利用(8:00～9:00東京発)

お米づくり体験スクール【田植え編】

～毎年人気の田植え編! この季節にしかできない田植え体験をしよう!～

3日前 中学生OK

日帰り 5/19(日)
(申込締切日5/14)



旅行代金 小 20,350円 中 25,850円
対象・定員 小1～中3(男女)・40名
開催地 栃木県足利市「草ふるさと交流館」
交通手段 貸切観光バス利用(8:00新宿発)

化石はっくつ体験&鉱物万華鏡作りキャンプ

～古代にタイムスリップ化石はっくつに挑戦しよう～

3日前 年長OK

日帰り 5/19(日)
(申込締切日5/14)



旅行代金 16,500円
対象・定員 年長～小6(男女)・20名
開催地 埼玉県東松山市「化石と自然の体験館」
交通手段 10:00現地集合・現地解散または 普通列車利用(8:00～9:00池袋発)



勢理客先生

せりきゃく
せんせい



山中先生

やまなかせんせい



白石先生

しらいしせんせい

パイロット体験&ヘリコプター遊覧ツアー

3
日前

～パイロットのお仕事を体験&見学しよう!～

日帰り 5/19日
(申込締切日5/14)



旅行代金 76,450円
対象・定員 小1～小6(男女)・6名
開催地 東京都品川区「Skyart JAPAN」
東京都江東区「東京ヘリポート」
交通手段 普通列車利用(8:30～9:30東京発)



STSゴルフキャンプ[全米女子アマチャンピオンを育てたコーチに教わろう!]

20
日前

～ティーチングプロに教わるゴルフレッスンキャンプ～

1泊2日 5/25日▶5/26日
(申込締切日5/20)



旅行代金 97,900円
対象・定員 小1～小6(男女)・12名
開催地 静岡県田方郡函南町「かなみスプリングスカントリークラブ」
交通手段 新幹線・普通列車利用(7:30～8:30東京発または8:00～9:00新横浜発)



ドッグトレーナー体験スクール

20
日前 年長OK

～ドッグトレーナーのお仕事体験にチャレンジ!～

日帰り 5/26日
(申込締切日5/21)



旅行代金 20,350円
対象・定員 年長～小6(男女)・30名
開催地 群馬県前橋市「世界の名犬牧場」
交通手段 特急列車・普通列車利用(8:00～9:00新宿発)



ファール昆虫教室in二子玉川[昆虫研究編・アドバンスコース]

3
日前

～専門家と春の昆虫について研究しよう～

日帰り 5/26日
(申込締切日5/21)



旅行代金 29,700円
対象・定員 小1～小6(男女)・10名
開催地 東京都世田谷区二子玉川「プラスワン・ラボ二子玉川校」
※トマス体操スクール二子玉川校に併設
交通手段 9:15現地集合・現地解散



初夏の1dayキャンプ[メロン狩り&アイスクリーム作り&アスレチック編]

3
日前 年長OK

～あまいメロンを食べて、おいしいメロンパンを作ろう!～

日帰り 5/26日
(申込締切日5/12)



旅行代金 27,500円
対象・定員 年長～小6(男女)・40名
開催地 茨城県鉾田市「フォレストパーク メロンの森」
茨城県稲敷市「こもれびの森のイパライド」
交通手段 貸切観光バス利用(7:30新宿発)



江の島船釣り&ルアー作り教室

20
日前 中学生OK

～大海原に貸切船で出発! 目指せ、船釣り名人!～

日帰り 5/26日、6/23日
(申込締切日5/21)(申込締切日6/18)



旅行代金 小 36,300円 中 41,800円
対象・定員 小1～中3(男女)・各20名
開催地 神奈川県藤沢市「江の島」
交通手段 9:30現地集合・現地解散または普通列車利用(7:30～8:30新宿発)



おとぎ話キャンプ[ハウイアンズ・モアナ編]

20
日前

～ショーやプール遊び、クラフト体験など楽しいイベントが盛りだくさん!～

1泊2日 6/1日▶6/2日
(申込締切日5/27)

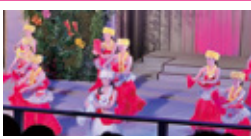

旅行代金 59,400円
対象・定員 小1～小6(男女)・30名
開催地 福島県いわき市「スパリゾートハウイアンズ」
交通手段 特急列車利用(8:00～9:00東京発)



初夏の1dayキャンプ[荒川ライン下り&アスレチック&アドベンチャーシアター編]

3
日前 年長OK

～アクティビティ満載の1日! 思いっきり遊びたい子達、集まれ!!～

日帰り 6/2日
(申込締切日5/28)



旅行代金 22,000円
対象・定員 年長～小6(男女)・40名
開催地 埼玉県秩父郡長瀬町「荒川ライン下り」
埼玉県大里郡寄居町「埼玉県立川の博物館」
交通手段 貸切観光バス利用(8:00新宿発)



選べるティディベア作り体験スクール

3
日前

～自分だけのティディベアを作ろう!～

日帰り 6/2日
(申込締切日5/28)



旅行代金 24,750円
対象・定員 小1～小6(男女)・15名
開催地 東京都内の会場
(JR目白駅または池袋駅周辺)
交通手段 9:00現地集合・現地解散



茶摘み体験スクール[茶摘み&茶道体験&お抹茶体験]

3
日前 年長OK

～茶摘みや茶道をやってみよう!～

日帰り 6/9日
(申込締切日6/4)



旅行代金 19,800円
対象・定員 年長～小6(男女)・40名
開催地 埼玉県狭山市「宮野園」
交通手段 普通列車利用(8:00～9:00池袋発)



3
日前

20
日前

各ツアーのキャンセル料は、規定により出発日の3日前または20日前からかかります。各ツアーに記載されているアイコンの3日前、20日前をご参照ください。

※写真はイメージです。※天候などの諸条件により、体験内容が変更になる場合があります。



福原先生

ふくはらせんせい



永井先生

ながいせんせい



井出先生

いでせんせい

10名
限定

フェアブル昆虫教室【ギラファノギリクワガタ編】

～ギラファノギリクワガタのオスがもらえる昆虫教室～

20
日前 年長OK

出発地が
選べます

日帰り 6/9日
(申込締切日6/4)



旅行代金 39,050円
対象・定員 年長～小6(男女)・10名
開催地 東京都内の会場
(JR目白駅または池袋駅周辺)
交通手段 9:30現地集合・現地解散または
普通列車利用(7:15～8:15横浜発)

女の子
限定

プリンセス体験ツアー

～キレイなドレスを選んで、プリンセスに変身!～

20
日前

日帰り 6/9日
(申込締切日6/4)



旅行代金 24,200円
対象・定員 小1～小6(女子のみ)・30名
開催地 山梨県南都留郡
「河口湖 音楽と森の美術館」
交通手段 特急列車利用(8:00～9:00東京発)

初夏の1dayキャンプ【潮干狩り&温泉テーマパーク編】

～潮干狩りと巨大な温泉テーマパークを楽しもう!～

3
日前 年長OK

日帰り 6/9日、6/23日
(申込締切日6/4)(申込締切日6/18)



旅行代金 19,800円
対象・定員 年長～小6(男女)・各30名
開催地 千葉県木更津市「金田みたて海岸」
「龍宮城スパホテル三日月」
交通手段 普通列車利用(7:30～8:30東京発)

春のスペシャル犬キャンプ

～ワンちゃんと楽しく過ごして、素敵な思い出を作ろう!～

20
日前 年長OK

1泊2日 6/15日▶6/16日
(申込締切日6/10)



旅行代金 49,500円
対象・定員 年長～小6(男女)・30名
開催地 群馬県前橋市「世界の名犬牧場」
交通手段 特急列車・普通列車利用
(8:00～9:00新宿発)

初夏の1dayキャンプ【さくらんぼ狩り&ウォーターアスレチック編】

～おいしいさくらんぼをたくさん食べよう!～

3
日前 年長OK

日帰り 6/16日
(申込締切日6/11)



旅行代金 24,200円
対象・定員 年長～小6(男女)・40名
開催地 山梨県山梨市「丸山フルーツ農園」
「山梨県笛吹川フルーツ公園」
交通手段 貸切観光バス利用(8:00新宿発)

はじめての将棋教室

～プロ棋士から学ぶ将棋教室～

3
日前 年長OK

日帰り 6/16日
(申込締切日6/11)



旅行代金 31,350円
対象・定員 年長～小6(男女)・20名
開催地 東京都内の会場
(JR目白駅または池袋駅周辺)
交通手段 13:30現地集合・現地解散

父の日 親子deペイントボール

～お父さんと協力して優勝をめざそう～

3
日前 中学生OK

日帰り 6/16日
(申込締切日6/11)



旅行代金 [親子参加]
小 55,000円
中 60,500円
[追加1名]
小 27,500円
中 30,250円
対象・定員 小1～中3(男女)・20組(40名)
開催地 栃木県芳賀郡益子町「益子エアベース」
交通手段 貸切観光バス利用(8:00新宿発)

パルクールおにごっこ「オニバト」選手権!

～様々な障害物がおかれたステージで、おにごっこバトル! 勝利を目指そう!～

20
日前

日帰り 6/23日
(申込締切日6/18)



旅行代金 19,800円
対象・定員 小1～小6(男女)・20名
開催地 東京都大田区「パルクールおにごっこオニバト」
東京都内の会場(JR目白駅または池袋駅周辺)
交通手段 普通列車利用(7:30～8:30新宿発)
※解散時のみ現地解散あり

スケートボード工作教室

～しっかり乗れる本格的なスケートボードが作れる!～

3
日前

日帰り 6/23日
(申込締切日6/18)



旅行代金 19,250円
対象・定員 小1～小6(男女)・30名
開催地 東京都内の会場
(JR目白駅または池袋駅周辺)
交通手段 9:00現地集合・現地解散

夢のタカラジェンヌ体験レッスン

～憧れのタカラジェンヌ、宝塚の世界を体験してみよう!～

3
日前 年長OK

日帰り 6/23日
(申込締切日6/18)

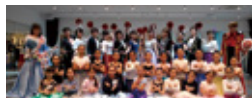

旅行代金 20,350円
対象・定員 年長～小6(男女)・30名
開催地 ダンス&フィットネススタジオ
「HatsuNe」池袋
交通手段 11:30現地集合・現地解散

初顔 唐代(はつな・まよ)先生



寺島先生

てらしませんせい



鹿田先生

しかたせんせい



松原先生

まつばらせんせい

12名
限定

ウエスタン乗馬体験スクール[ロッキー編]

～少人数でじっくりレッスン～

20
日前 中高生
OK

1泊2日 6/29(土)▶6/30(日)
(申込締切日6/24)



旅行代金 小 51,700円 中・高 62,700円
対象・定員 小1～中3、高校生[※](男女)・12名
※高校生は過去STSの乗馬ツアーに参加経験のある方
開催地 茨城県小美玉市「ロッキー」
交通手段 特急列車利用(8:00～9:00東京発)

昆虫博士キャンプ[ゲンジ・ヘイケホテル&昆虫標本]

～この季節ならではのホテルについて観察&研究をしよう～

3
日前

1泊2日 6/29(土)▶6/30(日)
(申込締切日6/24)

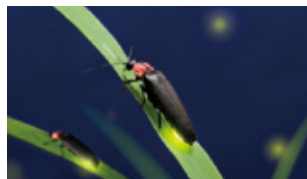

旅行代金 60,500円
対象・定員 小1～小6(男女)・30名
開催地 群馬県前橋市
交通手段 貸切観光バス利用(8:30新宿発)

初夏の1dayキャンプ[もも狩り&ウォーターアスレチック編]

～もも狩り&ウォーターアスレチックで素敵な思い出づくり!～

3
日前 年長
OK

日帰り 6/30(日)
(申込締切日6/25)



旅行代金 24,200円
対象・定員 年長～小6(男女)・40名
開催地 山梨県山梨市「あすなろ園」
「山梨県笛吹川フルーツ公園」
交通手段 貸切観光バス利用(8:00新宿発)

STSゴルフアカデミー

～ティーチングプロに教わるゴルフレッスンキャンプ～

20
日前

日帰り 6/30(日)
(申込締切日6/25)



旅行代金 47,300円
対象・定員 小1～小6(男女)・8名
開催地 山梨県上野原市
「オリムピックカントリークラブ」
交通手段 普通列車利用(7:30～8:30新宿発)

春休みenjoyサッカー&シーワールドキャンプ

時は来た!春が来た!!! シャチも来た!!!

3
日前 年中
OK

1泊2日 3/28(土)▶3/29(日)
(申込締切日3/21)

旅行代金 スクール会員41,800円
一般(非会員)44,000円
対象 年中～小4(男女)
※トーマス体操・サッカーの生徒は
年少からご参加いただけます。
開催地 千葉県安房郡鋸南町
交通手段 貸切観光バス利用



サッカースプリング強化合宿

苦手を卒業!得意を進級!!! 新学年へスタートダッシュ!!!

3
日前 年長
OK

2泊3日 3/30(土)▶4/1(日)
(申込締切日3/25)

旅行代金 スクール会員59,400円
一般(非会員)62,700円
対象 年長～小6(男女)
※トーマス体操・サッカーの生徒は
年中からご参加いただけます。
開催地 神奈川県足柄下郡箱根町
交通手段 貸切観光バス利用



春のアクティブ体操キャンプ

いちご狩り&体操を楽しもう!

3
日前 年中
OK

2泊3日 3/27(土)▶3/29(日)
(申込締切日3/20)

旅行代金 スクール会員55,000円
一般(非会員)58,300円
対象 年中～小6(男女)
※トーマス体操・サッカーの生徒は
年少からご参加いただけます。
開催地 山梨県南都留郡富士河口湖町本栖
交通手段 貸切観光バス利用



トランポリン&体操スプリングキャンプ

トランポリンパークを賞し切ってみんなで楽しくジャンプ・スピン

3
日前 年中
OK

2泊3日 4/1(日)▶4/3(火)
(申込締切日3/26)

旅行代金 スクール会員55,000円
一般(非会員)58,300円
対象 年中～小6(男女)
※トーマス体操・サッカーの生徒は
年少からご参加いただけます。
開催地 静岡県御殿場市東山「YMCA東山荘」
交通手段 貸切観光バス利用

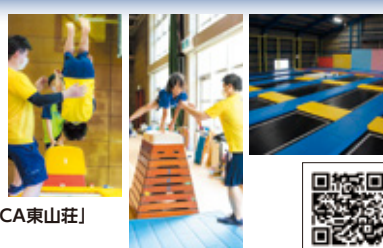

サッカー短期教室 / 体操短期教室 お申し込み方法

それぞれ以下のQRコードからウェブサイト
にアクセスしていただき、専用フォームに必
要事項を記入してお申し込みください。

※スクールツアーシップの旅行商品ではありません。
※当日不参加はキャンセル料(50%)がかかります。

サッカー
短期教室



体操
短期教室



1DAYサッカー短期教室

「蹴るを学ぶ」を指導コンセプトとして、基礎からまっち指導

年少
OK

日帰り 3/17(日)、4/21(日)、5/5(日・祝)、
5/19(日)、6/16(日)



●ドリブル編
●シュート編 etc

実施校 神宮外苑校
スクール会員
各4,400円
一般(非会員)
各4,950円
参加費

1DAY体操短期教室

春の挑戦!短期集中で自信をつけよう

年少
OK

日帰り 3/31(日)



実施校 神宮外苑校、広尾校、
自由が丘校、
成城学園校
グループ
レッスン
参加費 スクール会員 4,400円
一般(非会員) 4,950円
プライベート
レッスン
参加費 スクール会員
15,400円
一般(非会員)
16,500円

3
日前 20
日前

各ツアーのキャンセル料は、規定により出発日の3日前または20日前からかかります。
各ツアーに記載されているアイコンの3日前、20日前をご参照ください。

※写真はイメージです。※天候などの諸条件により、体験内容が変更になる場合があります。

スクールツアーシップ

3つの特徴

体験型教育プログラムを通してお子様の情操教育をサポート

本物へのこだわり

STSでは実際に触れて楽しむ「本物の体験」にこだわります。お子様自身が目で見て、手に触れて、体で感じる事で、机の上では経験できない本物の体験をご提供します。子どもたちを夢中にさせるメソッドがここにあります。



役者体験ツアー(平川雄一朗監督)



獣医さん体験スクール

経験豊富な指導員

出発から解散まで子どものツアーの“引率のプロ”が同行し、お子様一人ひとりの興味・関心に合わせたさまざまな言葉がけをしながら、楽しく体験できるようサポートします。健康・安全を最優先に考えます。



工作教室



佐渡島

「プラスワン」が見つかる多彩な分野

スポーツ、自然探検、職業体験、動物とのふれあい、ロボット…多彩な分野からお子様の「プラスワン」を見つけることができます。夢中になれることが見つかり、将来の可能性が大きく広がります。



プレミアムかけっこ合宿



ウエスタンカウボーイ体験スクール

ご旅行条件書【要約】 (お申し込みいただく前に、ホームページで各ツアーの内容とご旅行条件書をご確認ください。)

○募集型企画旅行契約

この旅行は、株式会社プラスワン教育 スクールツアーシップ(以下「当社」という)が企画・実施する旅行であり、この旅行に参加されるお客様は、当社と募集型企画旅行契約(以下「旅行契約」という)を締結することになります。旅行契約の内容・条件は、募集広告(パンフレット等)の各コース毎に記載されている条件のほか、下記条件、確定書面(最終旅行日程表)及び募集型企画旅行約款によります。

○旅行のお申し込み及び契約成立時期、お申し込み条件

- 1) 当社所定の旅行申込書に所定の事項を記入の上お申し込みください。
- 2) 20歳未満の方の単独でのお申し込みは、親権者の同意が必要です。
- 3) 旅行契約は、当社が締結を承諾し、旅行代金を受領したとき成立するものとします。
- 4) 当社は契約成立後旅行日程、旅行サービスの内容、その他の旅行条件及び当社の責任に関する事項を記載した書面をお渡します。

○旅行代金のお支払い

お取引条件説明書面の記載項目を電磁的方法で交付することを承諾いただける場合、お申し込み画面に必要事項を記載のうえお申し込みください。クレジットカードでお支払いいただいた場合、別途お送りする契約成立メールの到達をもって、旅行契約が成立するものとします。

○取消料

旅行契約成立後、お客様の都合で契約を解除されるときは、次の金額を取消料として申し受けます。

- (1) 通常ツアー(新幹線、特急列車、船舶及び航空機を使用するツアー・または、20日前からキャンセル料がかかる旨を明記したツアー)

取消日	取消料
1) 21日目にあたる日以前の解除	無料
2) 20日目にあたる日から8日前までの解除	旅行代金の20%
3) 7日目にあたる日から2日前までの解除	旅行代金の30%
4) 旅行開始日の前日の解除	旅行代金の40%
5) 当日の解除	旅行代金の50%
6) 旅行開始後の解除または無連絡不参加	旅行代金の100%

- (2) 特別ツアー(通常ツアー以外のもの、または3日前からキャンセル料がかかる旨を明記したツアー)

取消日	取消料
1) 4日目にあたる日以前の解除	無料
2) 旅行開始日の3日前の解除	旅行代金の10%
3) 旅行開始日の2日前の解除	旅行代金の20%
4) 旅行開始日の前日の解除	旅行代金の30%
5) 当日の解除	旅行代金の50%
6) 旅行開始後の解除または無連絡不参加	旅行代金の100%

○旅行代金に含まれるもの

旅行代金には、各コース毎に明示した運送機関の運賃・料金、宿泊費、食事代、講習代、イベント代、消費税等諸税が含まれます。これらの諸費用はお客様の都合により一部利用されない場合でも払い戻しいたしません。また、行程に含まれない交通費、飲食費、及び個人的性質の諸費用は旅行代金に含まれません。

○特別補償

当社は、当社または手配を代行させた者の故意または過失の有無にかかわらず、お客様が募集型企画旅行参加中に急激かつ偶然な外来の事故により、その身体、生命または手荷物上に被った一定の損害について、補償金または見舞金を募集型企画旅行による特別補償制度に基づき支払います。

- ・ 死亡補償金: 1,500万円
- ・ 入院見舞金: 2~20万円
- ・ 通院見舞金: 1~5万円
- ・ 携行品損害補償金: お客様1名につき~15万円

(ただし、補償対象品1個当たり10万円を限度とします。)

○旅行条件・旅行代金の基準

この旅行条件は、2024年1月10日(水)を基準としています。また、旅行代金は2024年1月10日(水)現在の有効な運賃・規則を基準として算出しています。

ご予約からご参加までの流れ

1

まずは、
ウェブサイトでご予約・お支払い

ご予約の際には、ホームページのツアー詳細ページに表示されている各ツアーの内容とご旅行条件書に同意のうえ、所定の事項を入力してください。



<https://sts.riso-plus1.co.jp/>

2

「しおり」のQRコードを
郵送いたします

ツアー出発日の2週間前頃に、集合場所地図・スケジュール・持ち物等を記載しました「しおり」のQRコードを記載した書類をお送りいたします。しおりをご覧いただきましてご準備をお願いします。

3

ツアー当日、
集合場所へ
ご集合ください

集合時間に集合場所までお子様をお連れください。また、解散時も解散時間にお迎えをお願いいたします。

旅行企画・実施 株式会社プラスワン教育 スクールツアーシップ

観光庁長官登録旅行業第2046号
一般社団法人日本旅行業協会正会員
東京都豊島区高田3-32-1 大東ビル5F

災害時のご連絡について

スクールツアーシップでは、大規模な災害時には、各携帯電話で安否確認ができる「災害用伝言板」を利用いたします。(災害用伝言板サービスは、災害時に各携帯のネット接続メニューのトップに表示されます。)震度6弱以上の地震など、大きな災害が発生した際には、各ツアーの引率責任者の携帯電話番号で状況を登録致しますのでご確認ください。お電話でのお問い合わせは、電話回線の混雑が予想されますので、ご注意ください。

個人情報の取り扱いについて ツアーお申し込みの際にご記入いただくお客様の個人情報については、お客様とのご連絡、ツアーにおける運送・宿泊機関などの提供するサービス受領のための手続に必要範囲内で利用させていただきます。また、当社および当社グループ企業のサービス・商品の案内に利用させていただくことがあります。詳しくは当社グループ個人情報保護方針をご覧ください。

*ツアー中に撮影した写真は当社発行の通信誌・チラシ・Webサイトに使用させていただく場合がございます。

https://www.riso-kyoikugroup.com/privacy_policy/

2024年1月10日発行
発行所: (株)プラスワン教育 / STS事業部